

# E-Rechnung

Amt für Strassen-  
und Schiffsverkehr Uri (ASSV)

- 1. Zielsetzung**
- 2. Ausgangslage allgemein**
- 3. Ausgangslage ASSV**
- 4. Auftrag an das ASSV**
- 5. Masterplan**
- 6. Prozess / Konzept**
- 7. Kommunikationskonzept**
- 8. Mehrwert Kunde / ASSV**
- 9. Fragen**



## Zielsetzung

- Das ASSV bietet ab dem 1. Juli 2013 Rechnungen in elektronischer Form (E-Rechnung) für Bank- und Postkunden an



## Ausgangslage allgemein

- Zunehmendes Kundenbedürfnis von E-Rechnungen
- E-Government-Strategie Bundesrat: Die schweizweite Durchdringung der E-Rechnung auf sämtlichen föderalen Stufen der öffentliche Verwaltung bis Ende 2016 realisiert
- Finanzdirektion Uri startete am 1. März 2013 das Projekt E-Rechnung



## Ausgangslage ASSV

- Unsere Softwareapplikation «cari» erfüllt die technischen Voraussetzungen für E-Rechnung

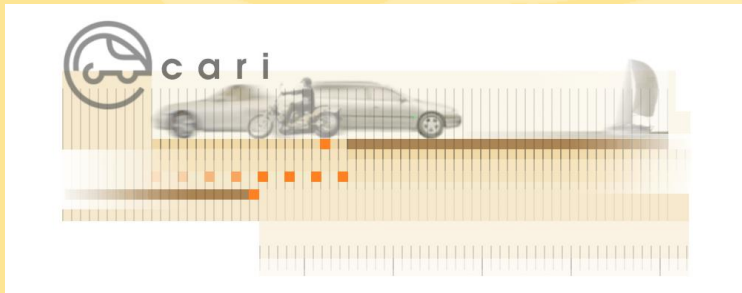

- ASSV ist Pilot der Kantonalen Verwaltung Uri
- Das Amt für Strassen- und Schiffsverkehr Uri stellte im Jahr 2012 rund 70'000 Rechnungen aus

## Fahrzeugbestand Kanton Uri

- Aufgrund der steigenden Fahrzeugbestände (letzte 20 Jahre um über 50%) steigt auch die Zahl der Rechnungen kontinuierlich

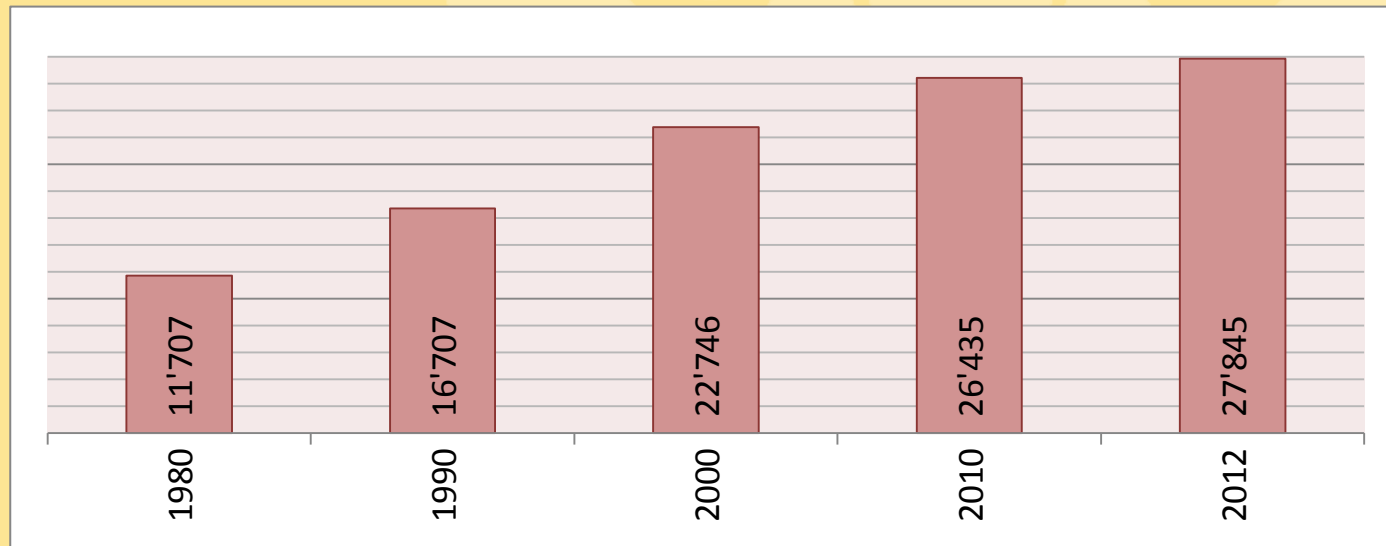

## Aufwand

- Porto und Versandkosten steigen



- Manuelle Bearbeitungen von ESR-Zahlungen, infolge Falscheingabe, nehmen zu
- Personeller Aufwand wird zunehmend grösser

## Auftrag an das ASSV

- Sicherstellen, dass Rechnungen in elektronischer Form (E-Rechnung) ab 1. Januar 2014 versendet werden können

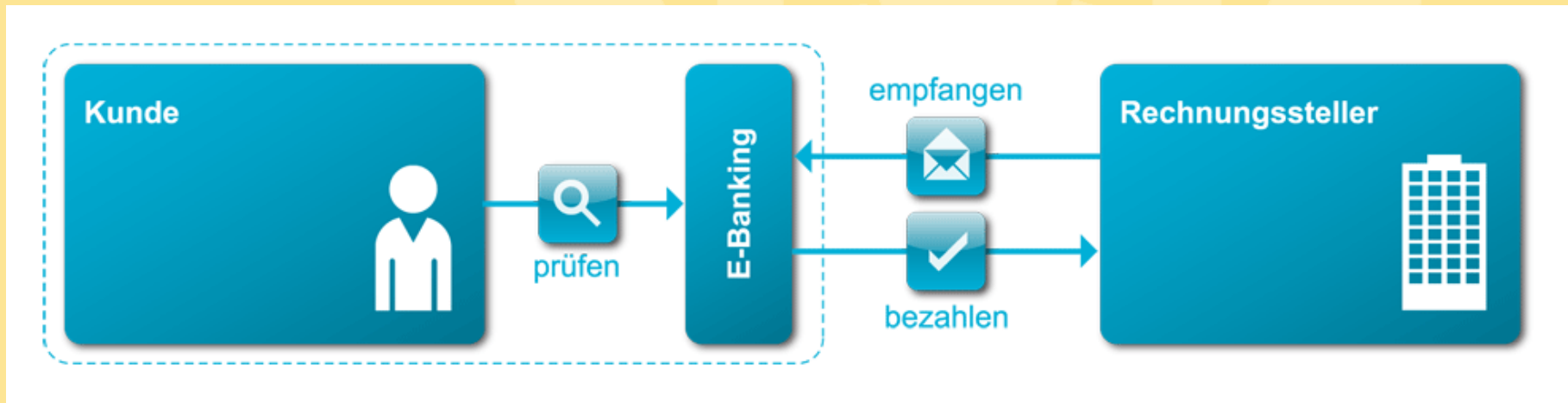



# Masterplan

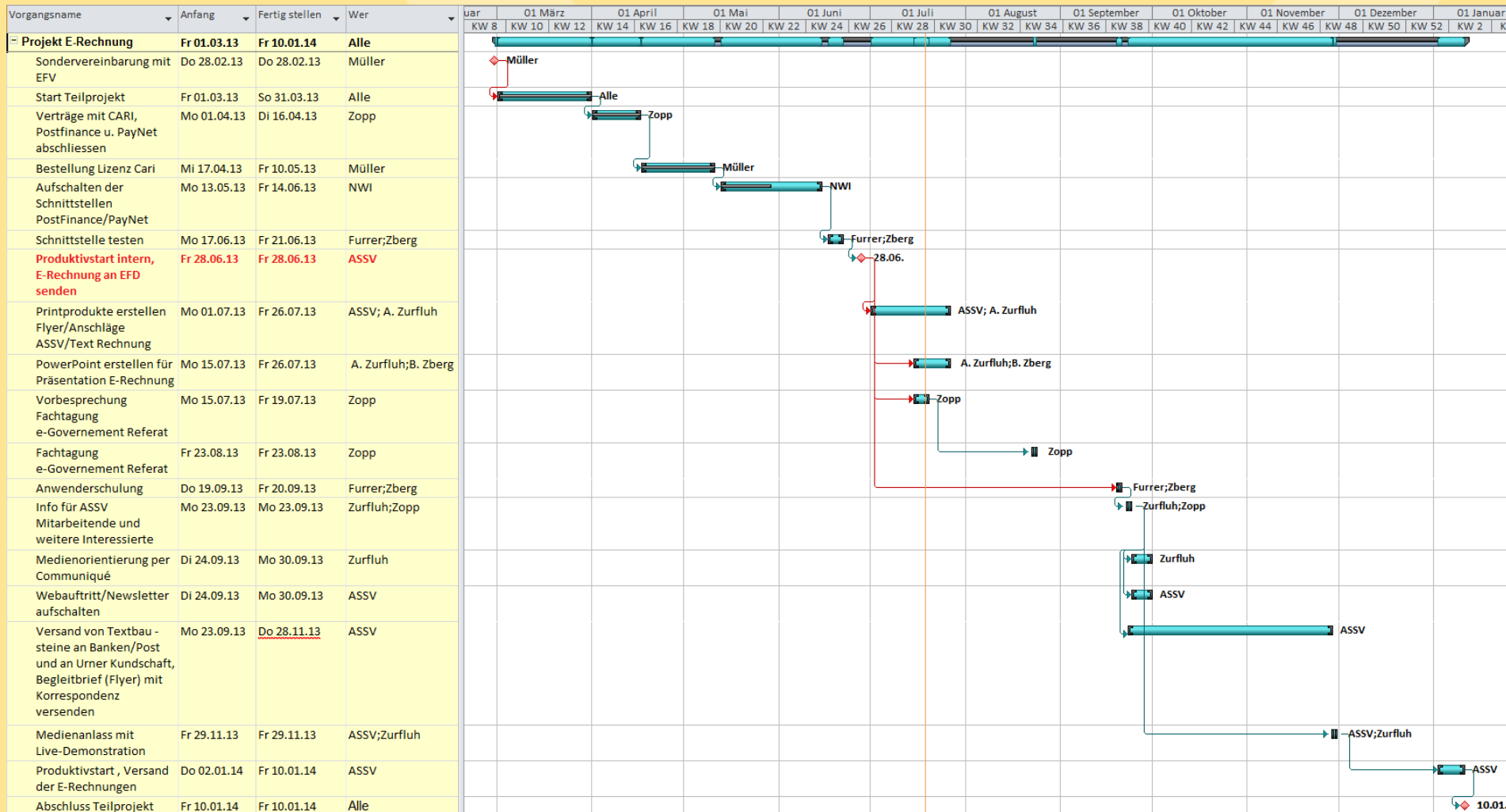

# Prozessablauf Rechnungsstellung / Konzept

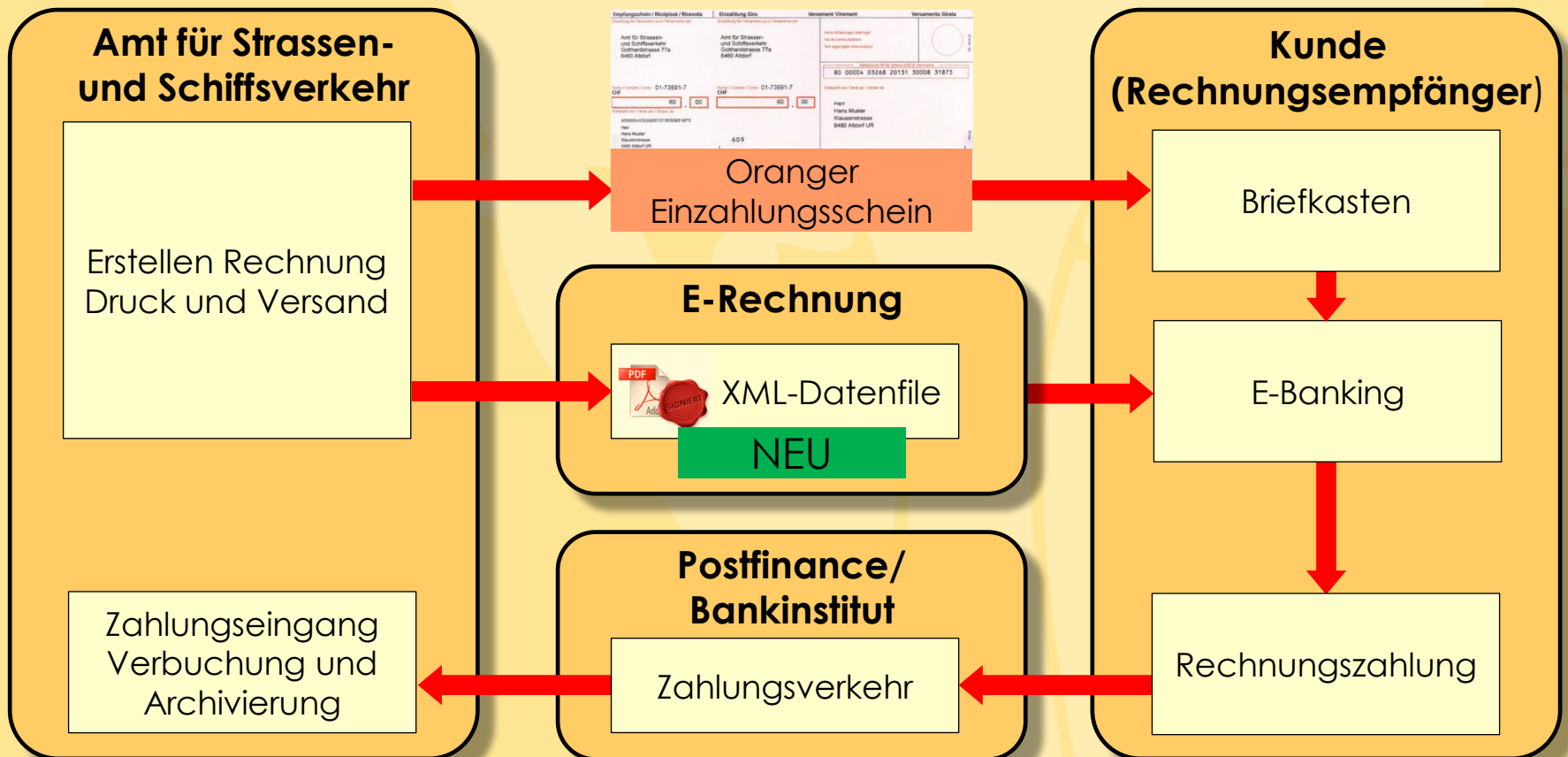



# Anpassungen Applikation «cari»

## Rechnungsübersicht Applikation CARI

Nr. ▾	Status	Beschreibung	Offen	Soll	Haben	Betrag
1300144808		ESR Zahlung	✓		10.00	-10.00
<b>1300144554</b>	@	Rechnung	✓	10.00		10.00

E-Rechnung ist erstellt  
und übermittelt worden

Kunde ist als E-Rechnungs-  
Empfänger registriert

# Registration E-Rechnung

Für die einmalige Registrierung sind Kunden- und Rechnungsnummer im E-Banking einzugeben

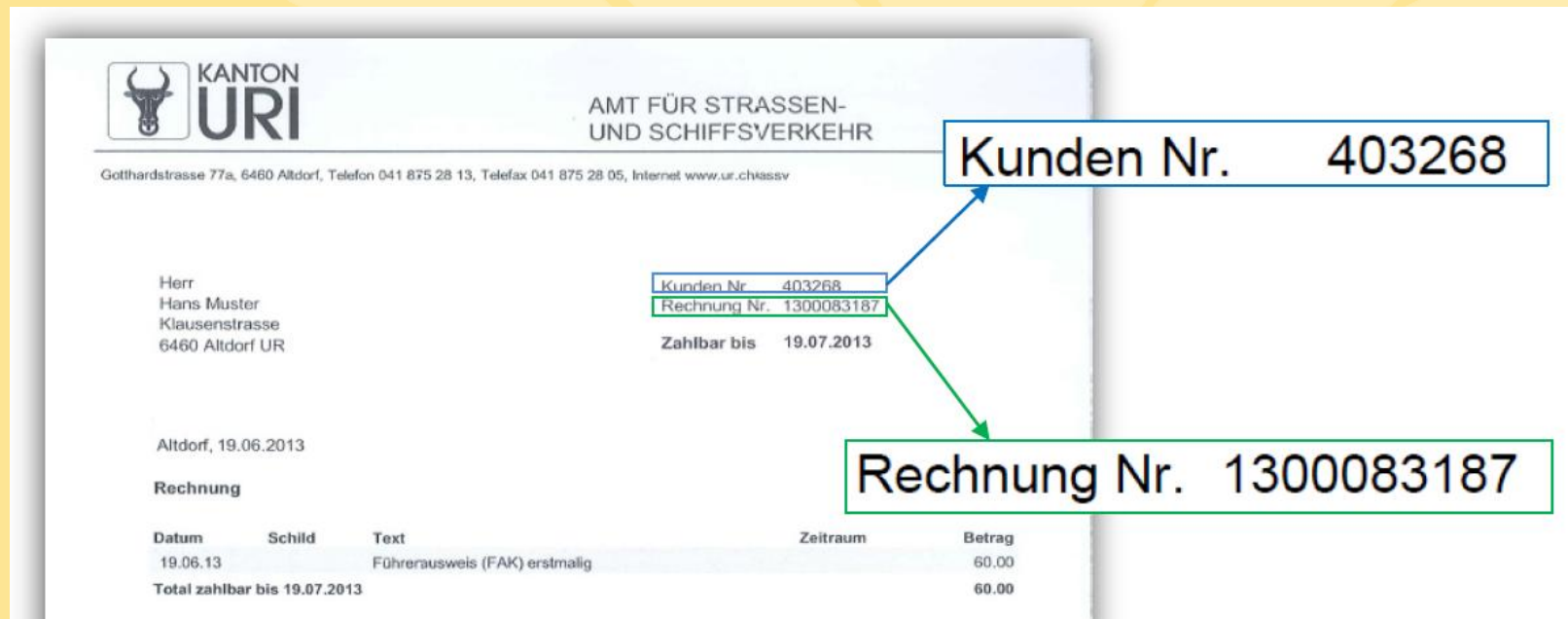

KANTON  
URI

AMT FÜR STRASSEN-  
UND SCHIFFSVERKEHR

Gotthardstrasse 77a, 6460 Altdorf, Telefon 041 875 28 13, Telefax 041 875 28 05, Internet www.ur.ch/assv

Herr  
Hans Muster  
Klausenstrasse  
6460 Altdorf UR

Altdorf, 19.06.2013

Rechnung

Datum	Schild	Text	Zeitraum	Betrag
19.06.13		Führerausweis (FAK) erstmalig		60.00
Total zahlbar bis 19.07.2013				60.00

Kunden Nr. 403268

Rechnung Nr. 1300083187

Zahlbar bis 19.07.2013

# Kommunikationskonzept

Tu gutes und sprich davon!



## Veranstaltungen

- Infoveranstaltung E-Rechnung für Mitarbeitende ASSV und interessierte der Kantonalen Verwaltung am 23. September 2013
- Medienmitteilung am 28. September 2013
- Medienkonferenz E-Rechnung am 29. November 2013

## Printprodukte (ab 1. Oktober 2013)

- Flyer E-Rechnung werden im ASSV aufgelegt und jeder Rechnung mitgeliefert
- Hinweis auf jeder Papier-Rechnung:

E-Rechnung

Zeit und Papier sparen – jetzt informieren und anmelden bei Ihrer Bank oder bei der Post!

- Publikation in der Schalterhalle ASSV (Info-Bildschirm)

## Internet und Newsletter (ab 1. Oktober 2013)

- Unter [www.ur.ch/assv](http://www.ur.ch/assv) sind aktuelle Informationen und Handlungsanweisungen der E-Rechnung aufgeschaltet
- Die Kantonalen Verwaltung sendet einen separat erstellten Newsletter mit den Erneuerungen der E-Rechnung unter anderem an alle Urner Unternehmen sowie an rund 4'000 weitere Mailadressen



## Mehrwert Kunde / ASSV

### Mehrwert für Kunde

- Keine manuelle Erfassung der Rechnungsinhalte
- Alle Rechnungen jederzeit elektronisch verfügbar
- Automatisierung der Rechnungsverarbeitung
- Zahlungsverkehr über bestehende Prozesse
- einfache Rückverfolgung der Aktionen

### Mehrwert für ASSV

- Verkürzte Zahlungsfristen
- Schnellerer Zahlungseingang
- Hohe Datenqualität (keine ESR-Nachforschungen)
- Erfüllung eines wachsenden Kundenbedürfnisses
- Reduktion von Papierarchiven
- Einfache Rückverfolgung der Aktionen
- Reduktion der Print-, Porto- und Prozesskosten

## Kosten Papierrechnung

Papierrechnung	
Porto	0.85
Umschlag/Papier	0.45
Druck	0.05
Personalkosten	0.70
<b>Total</b>	<b>CHF 2.00</b>

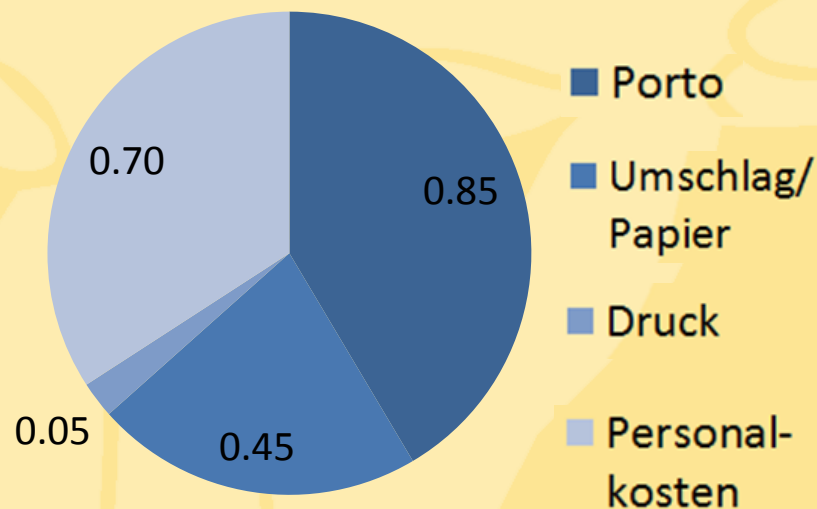

## Kosten E-Rechnung

Jährliche Fixkosten E-Rechnung		Betriebskosten pro E-Rechnung		Geschätz- ter Anteil
Wartungskosten «CARI»	1'275.00	Post	*0.60	25%
SIX Payment Services	480.00	SIX Payment Services	0.45	75%
Post	-			
<b>Total</b>	<b>CHF 1'755.00</b>	<b>Kosten ø ca.</b>	<b>CHF 0.50</b>	

\*weniger als 1000 E-Rechnungen pro Monat

# E-Rechnung

**Einfach, schnell, papierlos, kontrollierbar und sicher:**

Empfangen, prüfen und bezahlen Sie Rechnungen im E-Banking!

Infos: [www.e-rechnung.ch](http://www.e-rechnung.ch)



Fragen

E-Rechnung



Herzlichen Dank für Ihre Aufmerksamkeit